



City  Adapt

RECONECTANDO CIUDADES CON LA NATURALEZA

LATINOAMÉRICA Y EL CARIBE

Construyendo resiliencia climática en sistemas urbanos a través de la Adaptación basada en Ecosistemas (AbE) en América Latina y el Caribe





DE LAS PALABRAS A LA ACCIÓN:

Proyectos con Soluciones Innovadoras
para la Naturaleza, la Acción Climática
y la Igualdad de Género.

Un documento que analiza 7 proyectos financiados por GEF/GCF, elaborado de manera conjunta por ONU MUJERES-PNUD-ONU Programa para el medio ambiente.

Desarrolla para cada estudio de caso el grado de cumplimiento de los requisitos de la política de género del GEF/GCF, las buenas prácticas, las áreas de impacto y las lecciones aprendidas y recomendaciones.

Grado de cumplimiento de los requisitos de la política de género GEF



¿Cómo se integró el género en el proyecto?

Buenas prácticas

1. Transversalización del enfoque de género

1/2

Xalapa

En el AV para realizar el índice de vulnerabilidad socioeconómico sensible a género, se seleccionaron 5 indicadores:

- Grado escolar promedio de la población femenina.
- Hogares con jefatura femenina.
- Tasa de participación económica femenina.
- Viviendas con disponibilidad de agua fuera de la vivienda.
- Vivienda que no disponen de máquina lavadora de ropa.

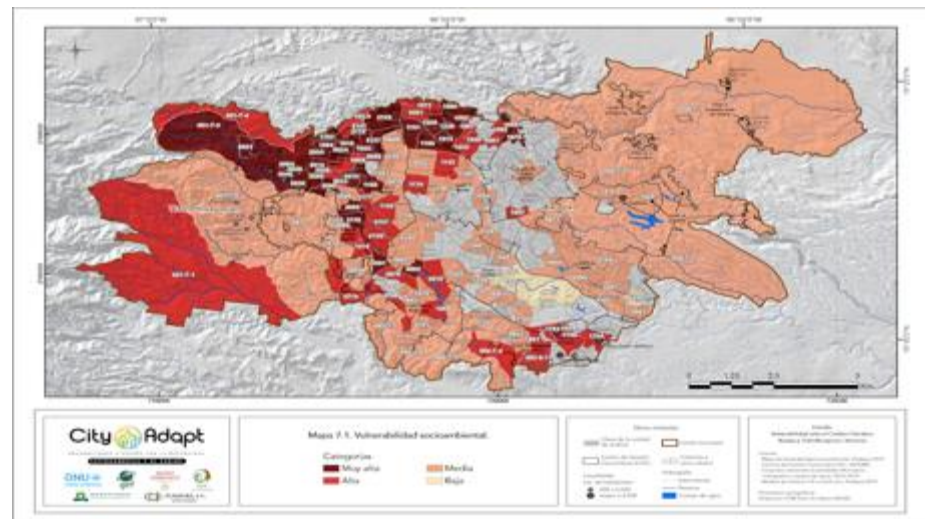

Limitaciones

- Información disponible Censo 2010.
- El censo no es un instrumento de recolección de información con perspectiva de género.

¿Cómo se integró el género en el proyecto?

Buenas prácticas

1. Transversalización del enfoque de género

2/2

San Salvador

En el AV para solventar los vacíos de información sobre indicadores sensibles a género, se elaboró una metodología que identifica los motores climáticos y sociales, caracteriza los medios de vida, servicios ecosistémicos y establece acciones de adaptación al cambio climático, segregado por sexo y bajo enfoque de género.

(Piloto realizado en una colonia urbana)

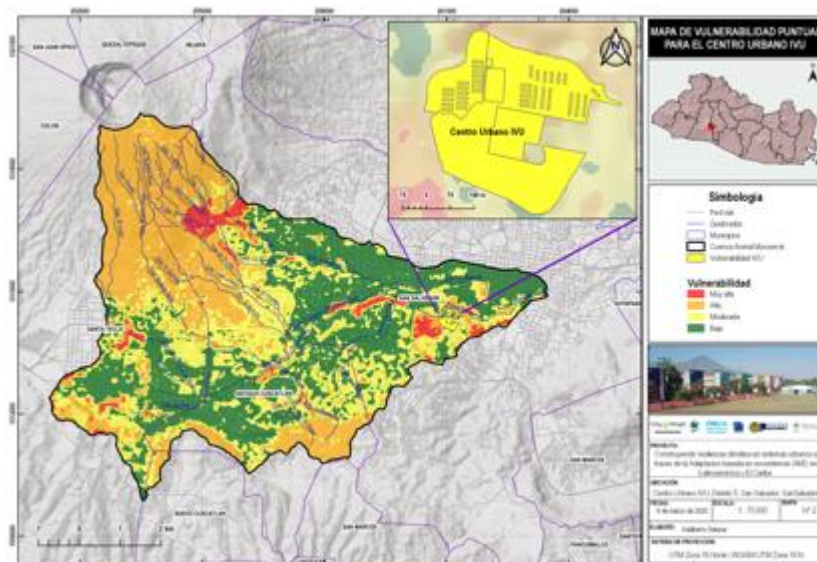

Limitaciones

- Información disponible Censo 2007.
- La unidad geográfica mínima definida en el censo es el municipio.

¿Cómo se integró el género en el proyecto?

Buenas prácticas

2. Planes de acción de género

Xalapa y San Salvador

Estos planes incluyen el fortalecimiento de la capacidad de los gobiernos en AbE con sensibilidad de género, la implementación de intervenciones piloto y el desarrollo de AV sensibles al género; y la incorporación del enfoque en las guías técnicas de AbE y herramientas educativas.

Mediante la incorporación de esta perspectiva en la fase de implementación, se busca aumentar la capacidad de resiliencia de la población en condiciones de marginación y garantizar la representación de estos grupos en las decisiones y acciones.

Hugo

Es un pajarito Mot-mot o "pájaro péndulo". Se alimenta de insectos y frutas y construye su nido en hoyos de tierra, prefiere las paredes cercanas a los caminos o quebradas.



María

Tiene 11 años, vive con su mamá Elena que es profesora. Le gusta la naturaleza, ir de campamento y salvar al planeta. Cuando sea grande quiere ser científica.

Pablo

Tiene 10 años, vive con su mamá, su papá y su hermana Lulú. Le gusta leer, jugar video juegos y cultivar verduras.



Rita

Es un tlacuache, que es un marsupial -como el canguro- que vive en los bosques y cafetales de Xalapa. Su nombre viene de la palabra náhuatl tlacuatzin que significa "el pequeño que come fuego". Una vieja leyenda mesoamericana cuenta que fue éste quien llevó el fuego al hombre, cuando era exclusivo de los dioses.



Lulú

Tiene 12 años, es la hermana mayor de Pablo. Su papá es taxista y su mamá tiene una tienda. Adora a los animales, sobre todo los animales bebés.



Felipe

Tiene 11 años, sus papás son dueños de una empresa muy grande, como trabajan mucho, sus abuelos, Pedro y Lupita, lo cuidan. Le gusta andar patineta, jugar fútbol, los animales, las plantas y cocinar.

¿Cómo se integró el género en el proyecto?

Buenas prácticas

3. Empoderamiento social y económico

Xalapa y San Salvador

Participación directa en las actividades del proyecto, en la toma de decisiones, el desarrollo de estrategia para compartir beneficios y de un modelo de negocios que proporciona alternativas a medios de vida en comunidades locales, fomentando el manejo sustentable de los recursos naturales en el marco de una estrategia de adaptación al cambio climático.



Áreas de impacto relacionadas con la Igualdad de género



Los resultados del proyecto contribuyen a los ODS.



Los resultados del proyecto contribuyen a los mandatos de género incluidos en los AMUMA.



El proyecto contribuyó al diseño y/o implementación de políticas o estrategias ambientales locales o nacionales que integran un enfoque de género.



Los resultados del programa contribuyen a los ODS.

Principales beneficios

Aumentar la resiliencia al cambio climático de las mujeres mediante la incorporación de intervenciones de AbE

El proyecto está contribuyendo a la generación de información de género relevante que complementa la información socio-económica general, y se ha logrado guiar la definición de análisis de vulnerabilidad al cambio climático incluyendo criterios de género.





<https://lac.unwomen.org/es/digiteca/publicaciones/2020/06/de-las-palabras-a-la-accion-soluciones-innovadoras-naturaleza-accion-climatica-e-igualdad-de-genero>

www.cityadapt.com